

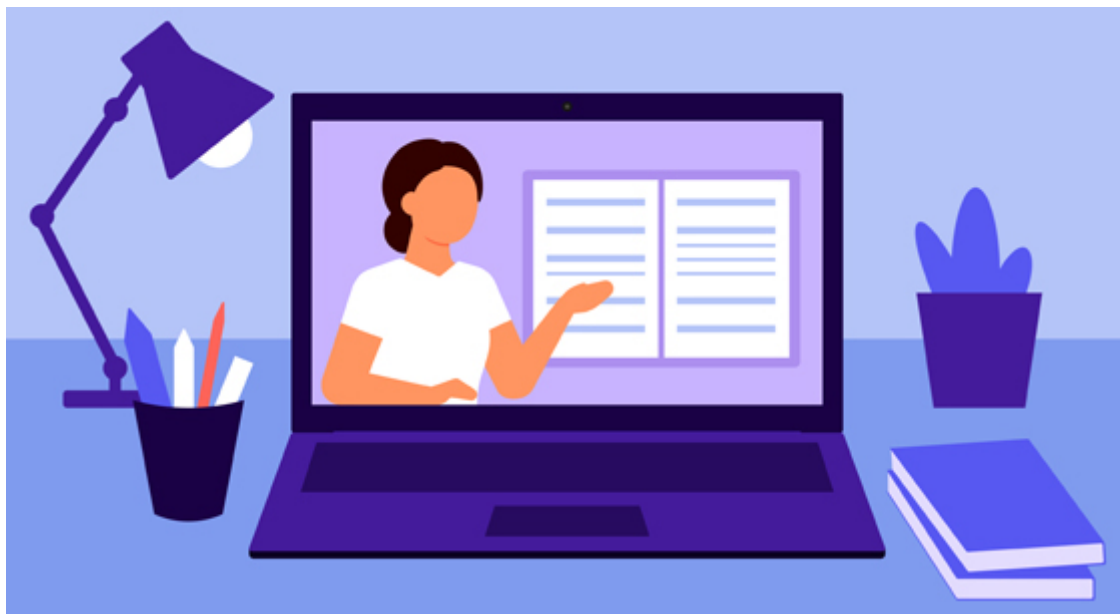

Tullverket

TULLNYTT

[Webbplats](#) | [Skicka vidare](#) | [Prenumerera](#) | [Avprenumerera](#)



Gå våra distansutbildningar i vår!

Vi erbjuder många olika kurser och informationer. Under våren är alla våra närvarokurser omställda till distans, till en reducerad kostnad.

[Läs mer om våra utbildningar på tullverket.se.](#)

Har dina varor blivit kontrollerade?

Tullverkets uppdrag är att övervaka och kontrollera varuflödet in och ut ur Sverige. Om dina varor blir kontrollerade kan det innebära att det tillkommer extra kostnader för företaget.

[Läs mer om kostnader vid kontroller på tullverket.se.](#)



Brexit – ursprungsförsäkran eller importörens kunskap, vad ska jag använda?

För att varor med ursprung i Storbritannien ska bli tullfria behöver du ett ursprungsintyg (ursprungsförsäkran). I vissa fall kan det vara möjligt att använda importörens kunskap i stället, om du har tillgång till handlingar som styrker varornas ursprung. Du kan inte ändra dig i efterhand, så se till att du vet vad som gäller innan du ansöker om förmån.



Nu finns vägledningsdokumentet EU-UK TCA Guidance on "Section 2: Origin procedures, där du kan se hur avtalet tillämpas.

[Läs hela nyheten och hitta vägledningsdokumentet på tullverket.se.](#)

Kontroll av träemballage i sändningar från Kina, Belarus och Indien

För att motverka spridning av växtskadegörare ska Jordbruksverket genomföra en kontrollsatsning där de kontrollerar sändningar med träemballage från Kina, Belarus och Indien. Bakgrunden till satsningen är problem med växtskadegörare som angriper träd och som följer med vissa sändningar med träemballage. Kontrollerna kommer att pågå från den 1 mars 2021 fram till den 31 december 2023.

Föranmälan till Jordbruksverket och kontroll på utsedd gränskontrollstation

De sändningar som innehåller träemballage ska föranmälas i systemet Traces NT. De sändningar som Jordbruksverket väljer ut för fysisk kontroll ska föras till en av deras gränskontrollstationer.

Avslutad kontroll

När kontrollen är avslutad validerar Jordbruksverket sändningen i Traces NT. Rutan "Aktuell status" lyser grönt med texten "Validerat". Om kontrollen är underkänd står det i stället "Har avvisats" och rutan lyser rött.

Uppgifter som du ska lämna i tulldeklarationen från och med den 1 mars

Du ska lämna uppgifter i tulldeklarationen för samtliga sändningar från Kina, Belarus och Indien om sändningarna deklarerar enligt något undernummer till HS-nummer 2514, 2515, 2516, 4401, 4415, 6801, 6802, 6803, 6901, 7606. Du behöver alltså lämna uppgifter även om din sändning inte innehåller något träemballage.

- Om varan transporteras utan träemballage ska du deklarerar varan med dokumentkod 9041 i fält 44, bilagda handlingar. Ingen kontrollavgift belastar varuposten.
- Om varan transporteras med träemballage ska du i stället deklarerar dokumentkod 9040 i fält 44, bilagda handlingar. I fält 44 anger du även det referensnummer som står i ruta 1.2 i anmälan i Traces NT, till exempel CHEDPP.SE.2021.0000123. En kontrollavgift kommer att tas ut per importtillfälle från den 1 september.

[Träemballage som används vid internationell handel](#) (Jordbruksverket)

[Kommissionens genomförandeförordning \(EU\) 2021/127 med förteckning av varukoder i bilagan](#)

Nyheter från Kommerskollegium



Många frågor om nya villkoren i handeln med Storbritannien

En dryg månad har gått sedan Storbritannien lämnade EU:s inre marknad. Ett nytt frihandelsavtal styr nu handeln mellan svenska och brittiska företag, men många aktörer har svårt att förstå hur avtalet ska användas.

[Många frågor om nya villkoren i handeln med Storbritannien](#)

Tullfrihet bort för drygt 160 varor – påverkar det ditt företag?

Från och med den 1 januari 2022 riskerar tullfriheten att försvinna för varor som idag omfattas av tullbefrielser. Vill du och ditt företag att någon av dessa ska finnas kvar? Kontakta Kommerskollegium senast den 22 mars.

[Tullfrihet bort för drygt 160 varor – påverkar det ditt företag?](#)

Följ oss!



Tullnytt ger snabb och lättillgänglig hjälp till företag och ombud i deras tullhantering. Vi behandlar aktuella ämnen inom tullområdet; förändringar, nyheter och evenemang.

[Kontakta redaktionen.](#)